

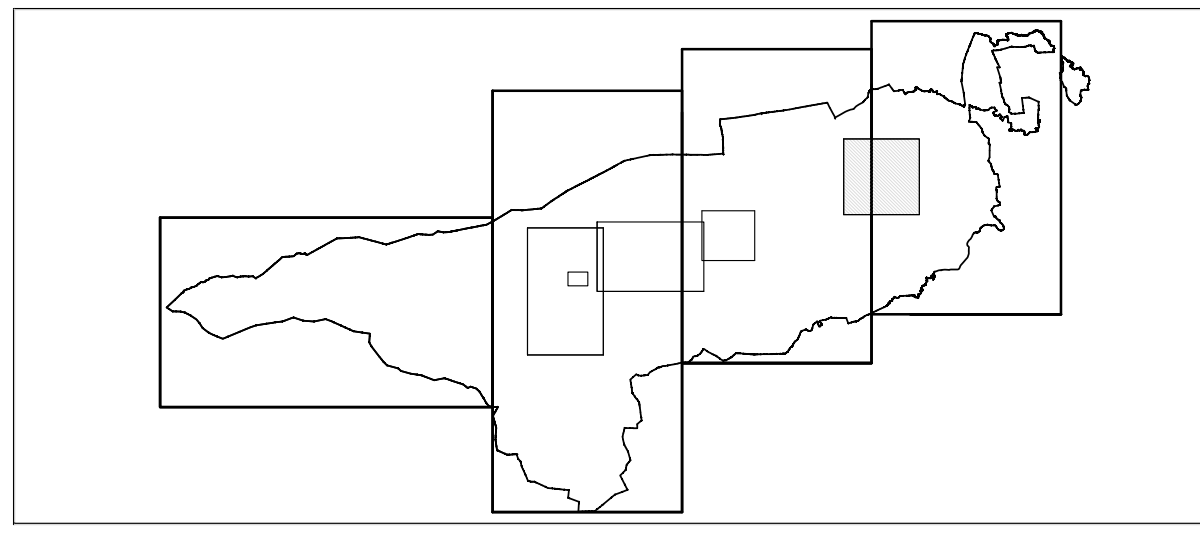

Regione Piemonte
Provincia di Cuneo

CITTA' DI BARGE



Piano Regolatore Generale Comunale
Variante Parziale n. XLIX
L.R. 56/77 art. 17 comma 5

TAV. 4.3 " Viabilità e Azzonamento" IN VARIANTE
Scala 1:2000

ADOZIONE	deliberazione	C.C. n.	del
PUBBLICAZIONE	dal	al	
APPROVAZIONE	deliberazione	C.C. n.	del

IL SINDACO	IL SEGRETARIO
Geom. Ivo Beccaria	Dott.ssa Monica Para

IL RESPONSABILE DEL PROCEDIMENTO	Progetto a cura di:
Geom. Massimo Maurino	Dott. Ing. Franco Picotto - Ordine degli Ingegneri della Provincia di Torino n. 4933 Collaboratore: Geom. Alberto Costantino

Il presente documento è sottoscritto con firma digitale ai sensi dell'art. 21 del d. lgs. 82/2005. La riproduzione dello stesso è effettuata dal Comune di Barge e costituisce una copia integra e fedele dell'originale informatico, disponibile a richiesta presso il Servizio emittente.
Aggiornamento cartografico giugno 2025 Data: agosto 2025

- Legenda**
- Acque
 - Aree con presenza di siti contaminati
 - Aree Variante**
 - Aree agricole
 - Area Agricola Inedificabile
 - Aree agricole montane
 - Aree agricole di protezione naturale
 - Area per attendamenti
 - Aree residenziali di nuovo impianto
 - Aree di completamento
 - Aree di completamento esterne al centro urbano indice cubatura 1 mc./mq.
 - Aree di rilocalizzazione industriale
 - Aree di valore ambientale
 - Aree per attività produttive
 - Aree per attività produttive di riordino
 - Aree per attività ricettive all'aperto
 - Aree per attività terziarie
 - Aree per attrezzature pubbliche
 - Aree per impianti tecnologici
 - Aree utilizzate per l'esercizio dell'attività estrattiva
 - Centro storico
 - Lavorazione manuale della pietra
 - Monastero Dominus Tecum
 - Viabilità in progetto
 - A.1 - Addensamento storico rilevante
 - A.4 - Addensamento commerciale urbano minore (o debole) rilevante
 - L.1 - Localizzazioni commerciali urbane non addensate
 - Vincolo Idrografico

