LEGENDA P.R.G.C.

- Area Agricola Inedificabile
- Area Agricola Inedificabile vincolata *a futura destinazione produttiva (Art. 24/1 NTA)
- Aree per attrezzature pubbliche
- Aree per attività produttive (Art. 21 NTA)
- Aree agricole di protezione naturale
- Aree per impianti tecnologici (Art. 27 NTA)
- Aree di completamento
- Aree residenziali di nuovo impianto
- COM Area "COM" Area per attività produttive in località Crocera (Art. 21 NTA)
- Aree agricole (Art. 24 NTA)
- Aree per attività produttive
- Viabilità esistente
- Viabilità in progetto
- AreVinStrade_Variante

AREA DI P.R.G.C. INTERESSATA DAL P.E.C. VIGENTE

SUB. 1 SUPERFICIE CATASTALE INTERESSATA DAL P.E.C. IN SECONDA VARIANTE
La seonda variante esclude dal perimetro di PEC le aree AAI.2 e le Sub.2 e Sub.3 dell'area "COM"

STRALCIO PLANIMETRICO DI P.R.G.C. Scala 1:5000

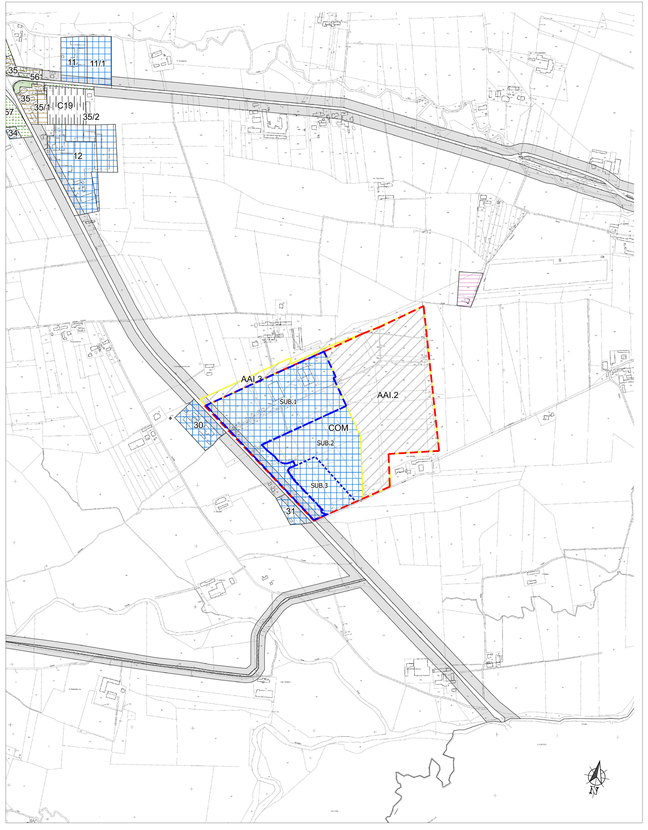

ESTRATTO DI MAPPA CATASTALE Scala 1:1500

LEGENDA

SUPERFICIE CATASTALE INTERESSATA DAL P.E.C. VIGENTE

SUPERFICIE CATASTALE INTERESSATA DAL P.E.C. IN SECONDA VARIANTE

ORTOFOTO Scala 1:5000

ARCH. GUIDO GEUNA
ARCH. GIORGIO CUCCO
GEUNA ARCHITETTI
URBANISTICA EDILIZIA
PROGETTAZIONE ARCHITETTONICA DIREZIONE LAVORI COORDINAMENTO SICUREZZA - PERIZIE - CTU
10060 OSASCO
VIA CHISONE n.13
TELEFONO 0121-961202
FAX 0121-961202
posta@studiogeuna.eu
www.studiogeuna.eu
C.F. GNE GDO 53C05 G674P
P.IVA 07394900018
COLLABORATORE:
ARCH. LUIS ANDREZ VALENDIA VASQUEZ

REGIONE PIEMONTE — PROVINCIA DI CUNEO

COMUNE DI BARGE

UBICAZIONE: LOC. CROCERA, S.S. 589
AREA DI P.R.G.C.: "COM" CROCERA - SUB.1
CATASTO: FG. 21 PARTICELLE: 294, 517, 518, 529 PARTE, 241, 258, 259, 260, 261, 262, 263, 264, 265, 266, 267, 268, 269, 270, 271, 402, 404, 410, 413, 416, 417, 418, 421, 422, 425, 426, 427, 428, 438, 439, 440, 441, 442, 443, 444, 445, 446, 447, 448, 449, 450, 451, 452, 453, 454, 455, 456, 457, 458, 459, 460, 501, PARTE 502, 503, 504, 507, 508, 509, 510, 511, 512, 513 PARTE, 517, 518, 520, 522, 524, 525, 526, 527, 529, 531, 534, 537, 538, 539, 540, 542, 544, 546, 548, 549, 550, 552, 554, 556

INTERVENTO:
PROGETTO DI SECONDA VARIANTE DI PEC IN ZONA "COM" CROCERA DEL P.R.G.C.

ELABORATO:
Inquadramento territoriale:
Stralcio planimetrico di P.R.G.C.,
estratto di mappa catastale e ortofoto

4

PROPRIETÀ:
CLA.RO. S.A.S
3GI SOCIETÀ SEMPLICE
WEST IMMOBILIARE S.R.L.
AREA IMMOBILIARE S.R.L.
AVENTI CAUSA DI
CHIAVASSA RENATO
AVENTI CAUSA DI
BALLARI GIUSEPPE
MORESCO MADDALENA
AVENTI CAUSA DI
BECCARIA RENATO

SIG. AMARETTI CLAUDIO LEGALE RAPPRESENTANTE CLA.RO S.A.S
SIG. AMARETTI CLAUDIO LEGALE RAPPRESENTANTE 3GI SOCIETÀ SEMPLICE
SIG. DEVIRE MAURIZIO AMMINISTRATORE UNICO WEST IMMOBILIARE S.R.L.
SIG. DEVIRE MAURIZIO AMMINISTRATORE UNICO WEST IMMOBILIARE S.R.L.
SIG. CHIAVASSA MAURO
SIG. CHIAVASSA FLAVIO
SIG. BALLARI GIACINO
SIG.RA BALLARI MARIA TERESA
SIG.RA BALLARI DOMENICA
SIG.RA MORESCO MADDALENA
SIG. BECCARIA DOMENICO
SIG.RA BECCARIA ENRICA
SIG.RA RISSONE GIULIA

N°COMMESSA VAGRIS	CAPITOLO DI PRESENTAZIONE	TIPO	N°ELAB	INDICE DI MODIFICA	OGGETTO MODIFICA	DATA	OSSERVATORE
G022_02	VAR-2-PEC	PROT	ELAB_4	00	-	MAGGIO 2024	D.C. - L.A.V.V.