LEGENDA

- Confine area Oggetto di PEC (Zona "COM" - Sub.1 del PRGC, ex Comparto A e B parte del PEC Vigente)
- Fascie di rispetto
- Edifici esistenti
- Aree di massimo ingombro edifici
- Aree a verde pubblico e/o asservite a pubblico uso
- Percorsi pedonali
- Alberatura prevista

Aree escluse dal perimetro di PEC con la seconda variante

- Sub.n — Sub.2 e Sub.3 dell'area produttiva "COM" della Crocera di Barge
- AAI.n — Aree AAI.2 e AAI.3 del PRGC Vigente: "Aree agricole inedificabili di futura destinazione produttiva" (art.24/1 NTA PRGC)

Dette aree sono zone inedificabili di salvaguardia e di protezione dell'insediamento produttivo esistente contrassegnato con l'acronimo "COM", e sono destinate all'utilizzo agricolo e per installazione impianti tecnologici per la produzione di energia da fonte rinnovabile.

PLANIMETRIA DI PROGETTO DISEGNATA SULL'ESTRATTO DI MAPPA CATASTALE Scala 1:1500

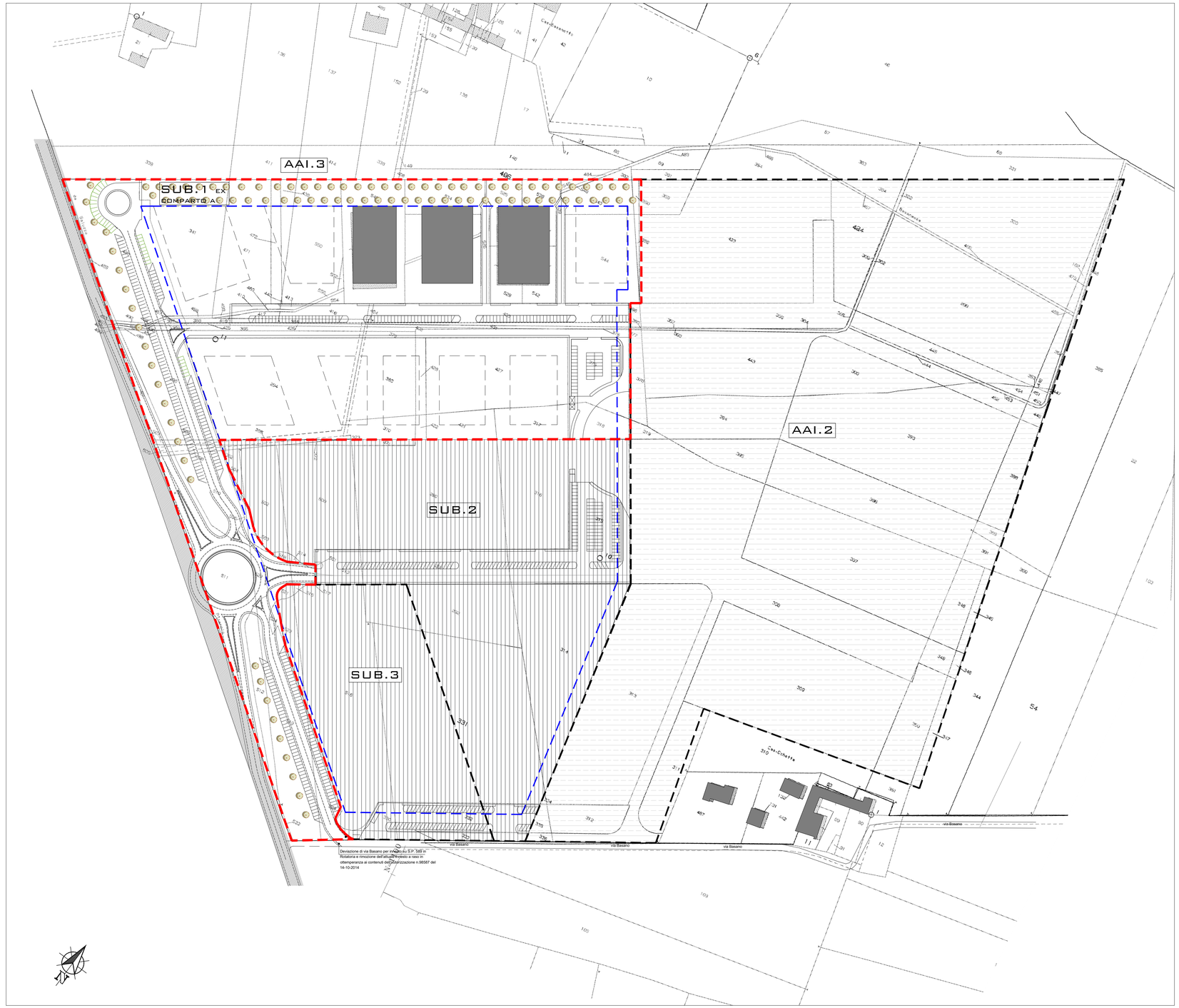

ARCH. GUIDO GEUNA

ORDINE DEGLI ARCHITETTI DELLA PROVINCIA DI TORINO — Arch. GUIDO GEUNA n° 1372

ARCH. GIORGIO CUCCO

ORDINE DEGLI ARCHITETTI, PIANIFICATORI, PAESAGGISTI E CONSERVATORI DELLA PROVINCIA DI TORINO — ARCHITETTO Giorgio CUCCO n. 8357

GEUNA ARCHITETTI
URBANISTICA EDILIZIA
ARCHITETTURA PAESAGGIO
INTERIOR DESIGN CONSULENZE
ARREDO E DECORO URBANO COLORE ENERGIA
10060 OSASCO
VIA CHISONE n.13
TELEFONO 0121- 541302
FAX 0121- 091180
posta@studiogeuna.eu www.studiogeuna.eu

posta@studiogeuna.eu
www.studiogeuna.eu
N.Iscr.1372
C.F. GNE GDU 53C26 G674P
P.IVA: 07394900018

COLLABORATORE:
ARCH. LUIS ANDRES VALENCIA VASQUEZ

REGIONE PIEMONTE — PROVINCIA DI CUNEO

COMUNE DI BARGE

UBICAZIONE: LOC. CROCERA, S.S. 589
AREA DI P.R.G.C.: "COM" CROCERA - SUB.1
CATASTO: FG. 21 PARTICELLE: 294, 317, 318, 329 PARTE, 341, 358, 360, 364, 366, 367, 368, 369, 370, 373, 375, 376, 379, 380, 400, 401, 402, 404, 410, 413, 416, 417, 418, 421, 422, 425, 426, 427, 428, 438, 440, 456, 457, 458, 459, 460, 471, 472, 488, 489, 490, 491, 492, 493, 494, 495, 496, 497, 498, 499, 501 PARTE, 503, 505, 506, 507, 508, 509, 510, 511, 512, 513 PARTE, 517, 519, 520, 522, 524, 525, 526, 527, 529, 531, 534, 537, 538, 539, 540, 542, 544, 546, 548, 549, 550, 552, 554, 556

INTERVENTO:
PROGETTO DI SECONDA VARIANTE DI PEC IN ZONA "COM" CROCERA DEL P.R.G.C.

ELABORATO:
Planimetria di progetto disegnata sull'estratto catastale

8

PROPRIETÀ:

CLA.RO. S.A.S	SIG. AIMARETTI CLAUDIO LEGALE RAPPRESENTANTE CLA.RO S.A.S
3GI SOCIETÀ SEMPLICE	SIG. AIMARETTI CLAUDIO LEGALE RAPPRESENTANTE 3GI SOCIETÀ SEMPLICE
WEST IMMOBILIARE S.R.L.	SIG. GENRE MAURIZIO AMMINISTRATORE UNICO WEST IMMOBILIARE S.R.L.
AREA IMMOBILIARE S.R.L.	SIG. GENRE MAURIZIO AMMINISTRATORE UNICO WEST IMMOBILIARE S.R.L.
AVENTI CAUSA DI CHIAVASSA RENATO	SIG. CHIAVASSA MAURO SIG. CHIAVASSA FLAVIO
AVENTI CAUSA DI BALLARI GIUSEPPE	SIG. BALLARI GIACOMO SIG.RA BALLARI MARIA TERESA SIG.RA BALLARI DOMENICA
MORESCO MADDALENA	SIG.RA MORESCO MADDALENA
AVENTI CAUSA DI BECCARIA RENATO	SIG. BECCARIA DOMENICO SIG.RA BECCARIA ENRICA SIG.RA RISSONE GIULIA

N°COMMESSA/ LAVORO	LIVELLO DI PROGETTAZIONE	TIPO	N°ELAB	INDICE DI MODIFICA	OGGETTO MODIFICA	DATA	DISEGNATORE
G022_02	VAR-2-PEC	PROT	ELAB_8	00	-	MAGGIO 2024	G.C. - L.A.V.V.

Ai sensi della Legge 22/04/41 n.633 e s.m. questo elaborato è di proprietà dello Studio Geuna Architetti S.r.l. qualsiasi divulgazione o riproduzione anche parziale deve essere espressamente autorizzata dallo stesso"