

LEGENDA

- Confine area di PEC
- Aree previste in dismissione per la realizzazione di Servizi viabilità

Aree per servizi pubblici e viabilità oggetto di dismissione distinte per proprietà catastale

- CL.A.R.O s.a.s
- Capitini Tersilla - Eredi Chiavassa Renato

Aree per servizi pubblici e viabilità già di proprietà pubblica

- Comune di Barge
- Provincia di Cuneo
- SUB 3 - Cessione aree ai sensi della D.C.C n.33 del 29/09/2016 (20.076 mq)

Aree complessive da dismettere ad uso pubblico(standard e viabilità) 36.895 mq
 Di questi 36.895 mq risultano già di proprietà comunale 756 mq e già di proprietà della provincia di Cuneo 6.082mq (realizzazione rotatoria su SS589)

Planimetria con indicazione delle aree previste in dismissione a pubblico uso su base catastale distinte per proprietà - Scala 1:1500

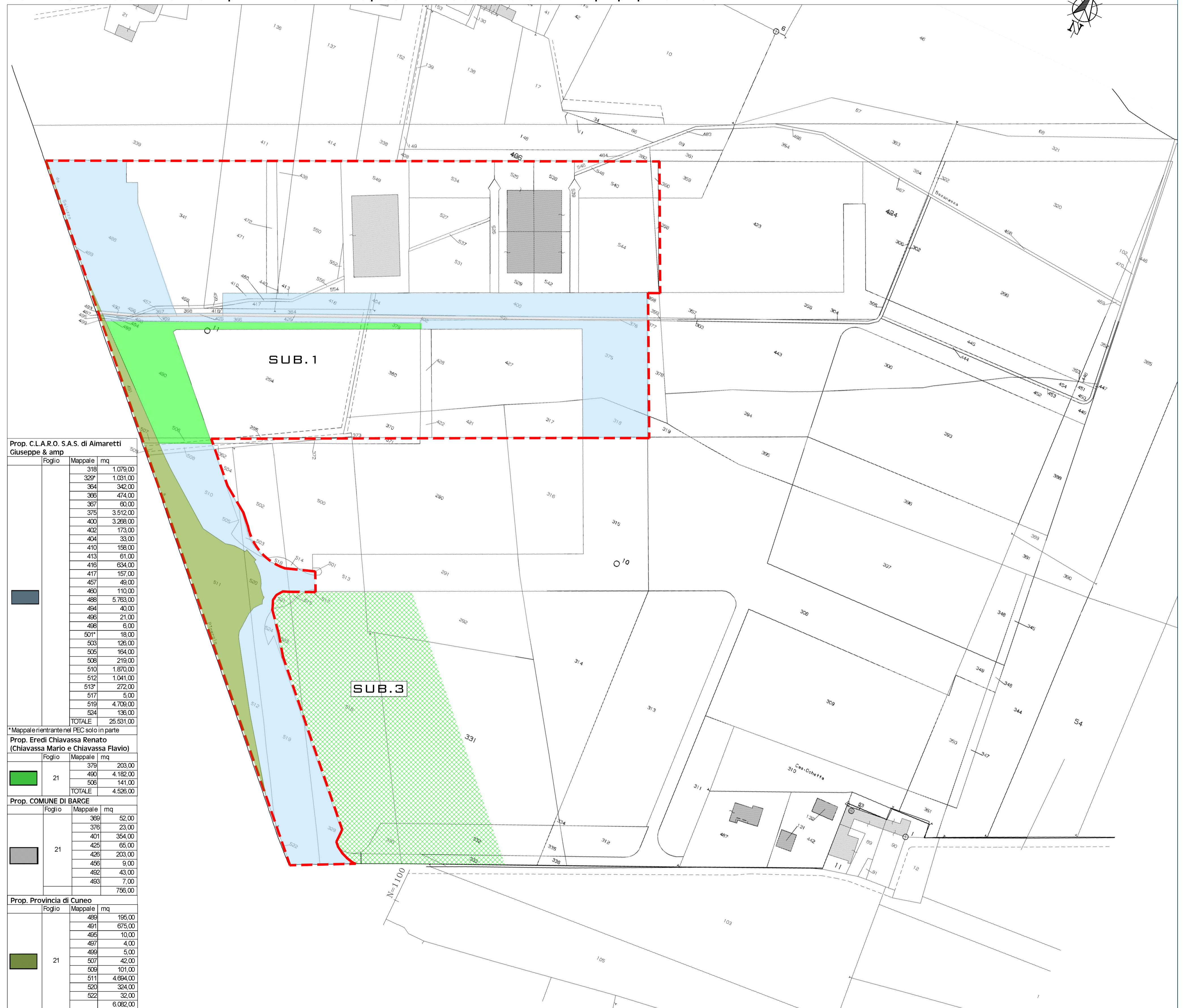

ARCH. GUIDO GEUNA



ARCH. GIORGIO CUCCO



GEUNA ARCHITETTI
 URBANISTICA EDILIZIA
 ARCHITETTURA PAESAGGIO
 INTERIOR DESIGN CONSULENZE
 ARQUITETTURA COMMERCIALE - PEDI-
 ARQUITETTURA - ARQUITETTURA
 10060 OSASCO
 VIA CHISONE n.13
 TELEFONO 0121-541302
 FAX 0121-091180
 posta@studiogeuna.eu www.studiogeuna.eu
 N. Iscr. 1372
 C.F. GNE GDU 53026 G674P
 P.IVA: 0739490018

COLLABORATORE:
 ARCH. LUIS ANDRES VALENCIA VASQUEZ

**REGIONE PIEMONTE PROVINCIA DI CUNEO
 COMUNE DI BARGE**

**UBICAZIONE: LOC. CROCERA, S.S. 589
 AREA DI P.R.G.C.: "COM" CROCERA - SUB.1
 CATASTO: Fg. 21 PARTICELLE: 294, 317, 318, 329 PARTE, 341, 358, 360, 364, 365, 367, 368, 369, 370, 373, 375, 376, 379, 380, 400, 401, 402, 404, 410, 413, 416, 417, 418, 421, 422, 425, 426, 427, 428, 438, 440, 456, 457, 458, 459, 460, 471, 472, 488, 489, 490, 491, 492, 493, 494, 495, 496, 497, 498, 499, 501 PARTE, 503, 505, 506, 507, 508, 509, 510, 511, 512, 513 PARTE, 517, 519, 520, 522, 524, 525, 526, 527, 529, 531, 534, 537, 538, 539, 540, 542, 544, 546, 548, 549, 550, 552, 554, 556**

**INTERVENTO:
 PROGETTO DI SECONDA VARIANTE DI PEC
 IN ZONA "COM" CROCERA DEL P.R.G.C.**

ELABORATO:
 Planimetria aree dismesse a pubblico uso su base catastale distinte per proprietà **14**

**PROPRIETÀ:
 CL.A.R.O. S.A.S**

SIG. AIMARETTI CLAUDIO LEGALE
 RAPPRESENTANTE CL.A.R.O S.A.S

3GI SOCIETÀ SEMPLICE

SIG. AIMARETTI CLAUDIO LEGALE
 RAPPRESENTANTE 3GI SOCIETÀ SEMPLICE

WEST IMMOBILIARE S.R.L.

SIG. GENRE MAURIZIO AMMINISTRATORE
 UNICO WEST IMMOBILIARE S.R.L.

AREA IMMOBILIARE S.R.L.

SIG. GENRE MAURIZIO AMMINISTRATORE
 UNICO AREA IMMOBILIARE S.R.L.

**AVENTI CAUSA DI
 CHIAVASSA RENATO**

SIG. CHIAVASSA MAURO

**AVENTI CAUSA DI
 BALLARI GIUSEPPE**

SIG. CHIAVASSA FLAVIO
 SIG. BALLARI GIACOMO

MORESCO MADDALENA

SIG. RA BALLARI MARIA TERESA
 SIG. RA BALLARI DOMENICA

**AVENTI CAUSA DI
 BECCARIA RENATO**

SIG. RA MORESCO MADDALENA
 SIG. BECCARIA DOMENICO

SIG. RA BECCARIA ENRICA
 SIG. RA RISBONE GIULIA

Prop. CL.A.R.O. S.A.S. di Aimaretti Giuseppe & amp

Foglio	Mappale	mq
	318	1.079,00
	329*	1.031,00
	364	342,00
	368	474,00
	367	60,00
	376	3.512,00
	400	3.268,00
	402	173,00
	404	33,00
	410	158,00
	413	61,00
	416	634,00
	417	157,00
	457	48,00
	460	110,00
	488	5.763,00
	494	40,00
	496	21,00
	498	6,00
	501*	18,00
	503	126,00
	505	164,00
	508	219,00
	510	1.870,00
	512	1.041,00
	513*	272,00
	517	5,00
	519	4.708,00
	524	136,00
	TOTALE	26.531,00

*Mappale rientranti nel PEC solo in parte

Prop. Eredi Chiavassa Renato (Chiavassa Mario e Chiavassa Flavio)

Foglio	Mappale	mq
21	379	203,00
	490	4.182,00
	506	141,00
	TOTALE	4.526,00

Prop. COMUNE DI BARGE

Foglio	Mappale	mq
21	369	52,00
	376	23,00
	401	354,00
	425	65,00
	426	203,00
	456	9,00
	492	43,00
	493	7,00
	TOTALE	756,00

Prop. Provincia di Cuneo

Foglio	Mappale	mq
21	489	196,00
	491	675,00
	496	10,00
	497	4,00
	499	5,00
	507	42,00
	508	101,00
	511	4.694,00
	520	324,00
	522	32,00
	TOTALE	6.082,00

N°COMMESSE/LAVORO	LIVELLO DI PROGETTAZIONE	TIPO	N°ELAB	INDICE DI MODIFICA	OGGETTO MODIFICA	DATA	DISEGNATORE
G022_02	VAR-2-PEC	PROT	ELAB_14	00	-	MAGGIO 2024	G.C. - L.A.V.V.

MAI stampare senza permesso scritto dalla Studio Geuna Architetto S.p.A. qualsiasi pubblicazione o riproduzione anche parziale deve essere espressamente autorizzata dallo stesso