Pianta Piano Terra - Scala 1:200

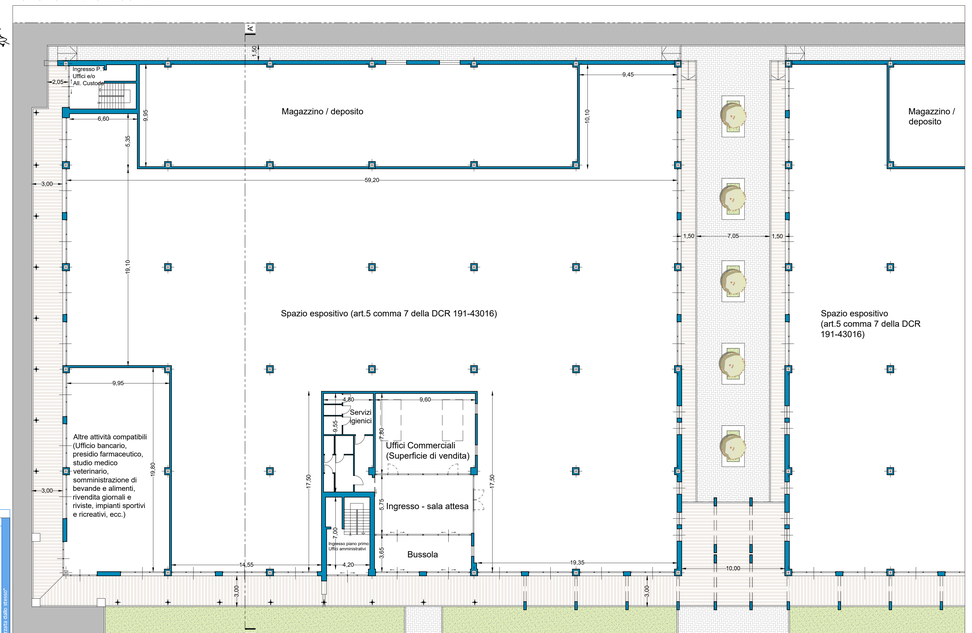

Pianta Piano Primo - Scala 1:200

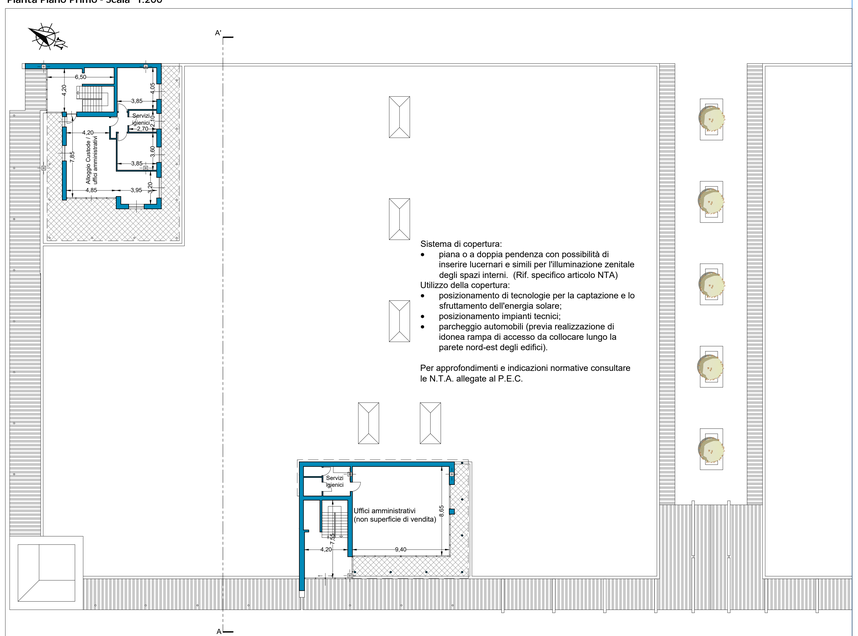

Prospetto Sud-Ovest - Scala 1:200

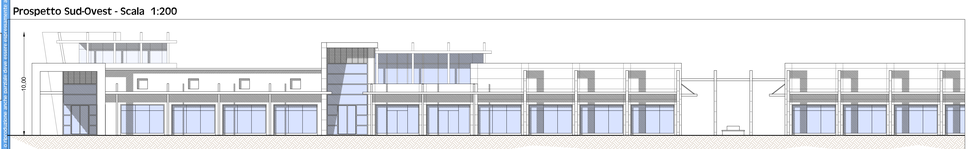

Prospetto Sud-Est (passaggio tra i due fabbricati) - Scala 1:200

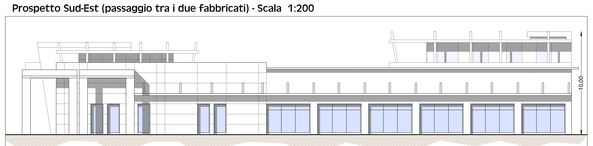

Prospetto Nord-Est - Scala 1:200

Prospetto Nord-Ovest - Scala 1:200

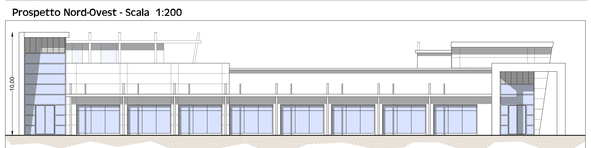

Sezione A-A' - Scala 1:200

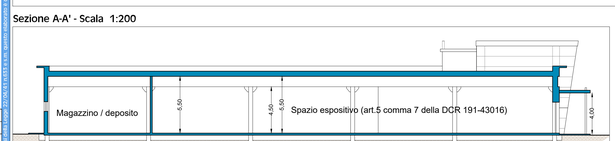

ARCH. GUIDO GEUNA

ARCH. GIORGIO CUCCO

REGIONE PIEMONTE — PROVINCIA DI CUNEO

COMUNE DI BARGE

UBICAZIONE: LOC. CROCERA, S.S. 589

AREA DI P.R.G.C.: "COM" CROCERA - SUB.1

CATASTO: FG. 21 PARTICELLE: 294, 317, 318, 329 PARTE, 341, 358, 360, 364, 366, 367, 368, 369, 370, 373, 375, 376, 379, 380, 400, 401, 402, 404, 410, 413, 416, 417, 418, 421, 422, 425, 426, 427, 428, 438, 440, 456, 457, 458, 459, 460, 471, 472, 488, 489, 490, 491, 492, 493, 494, 495, 496, 497, 498, 499, 501 PARTE, 503, 505, 506, 507, 508, 509, 510, 511, 512, 513 PARTE, 517, 519, 520, 522, 524, 525, 526, 527, 529, 531, 534, 537, 538, 539, 540, 542, 544, 546, 548, 549, 550, 552, 554, 556

INTERVENTO:
PROGETTO DI SECONDA VARIANTE DI PEC IN ZONA "COM" CROCERA DEL P.R.G.C.

ELABORATO:

Tipologie Edilizie
Fabbricati Fronte Strada

15A

PROPRIETÀ:

CLA.RO. S.A.S	SIG. AIMARETTI CLAUDIO LEGALE RAPPRESENTANTE CLA.RO S.A.S
3GI SOCIETÀ SEMPLICE	SIG. AIMARETTI CLAUDIO LEGALE RAPPRESENTANTE 3GI SOCIETÀ SEMPLICE
WEST IMMOBILIARE S.R.L.	SIG. GENRE MAURIZIO AMMINISTRATORE UNICO WEST IMMOBILIARE S.R.L.
AREA IMMOBILIARE S.R.L.	SIG. GENRE MAURIZIO AMMINISTRATORE UNICO WEST IMMOBILIARE S.R.L.
AVENTI CAUSA DI CHIAVASSA RENATO	SIG. CHIAVASSA MAURO
	SIG. CHIAVASSA FLAVIO
AVENTI CAUSA DI BALLARI GIUSEPPE	SIG. BALLARI GIACOMO
	SIG.RA BALLARI MARIA TERESA
	SIG.RA BALLARI DOMENICA
MORESCO MADDALENA	SIG.RA MORESCO MADDALENA
AVENTI CAUSA DI BECCARIA RENATO	SIG. BECCARIA DOMENICO
	SIG.RA BECCARIA ENRICA
	SIG.RA RIBBONE GIULIA

GEUNA ARCHITETTI
URBANISTICA EDILIZIA ARCHITETTURA PAESAGGIO INTERIOR DESIGN CONSULENZE
10060 OSASCO
VIA CHISONE n.13
TELEFONO 0121-941502
FAX 0121- 091180
postal@studiogeuna.eu
www.studiogeuna.eu
N.Iscr.1372
C.F. GNE GDU 53C26 G674P
P.IVA: 07394900018

COLLABORATORE:
ARCH. LUIS ANDRES VALENCIA VASQUEZ

N°COMMESSA/ LAVORO	LIVELLO DI PROGETTAZIONE	TIPO	N°ELAB	INDICE DI MODIFICA	OGGETTO MODIFICA	DATA	DISEGNATORE
0022_02	VAR-2-PEC	PROT	Tav_15A	00	-	MAGGIO 2024	G.C. - L.A.V.V.

Questo disegno non può essere riprodotto o trasmesso ad altri senza autorizzazione