

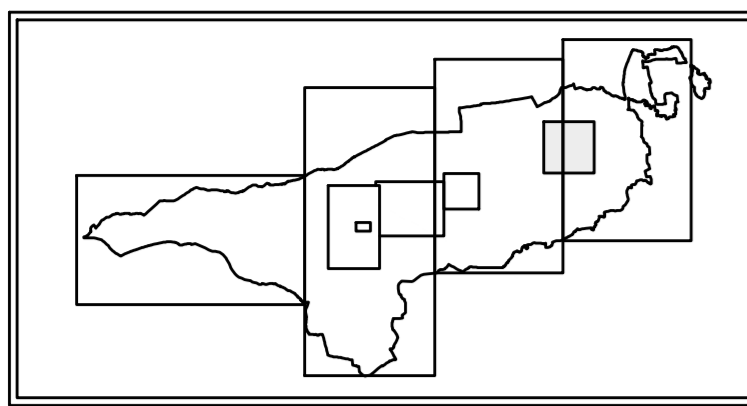

Regione Piemonte  
Provincia di Cuneo

CITTÀ DI BARGE



Piano Regolatore Generale Comunale  
Variante Parziale n. LIII  
L.R. 56/77 art. 17 comma 5

TAV. 4.3 "Viabilità e Azzonamento"

STATO ATTUALE

Scala 1:2.000

ADOZIONE deliberazione C. C. n. \_\_\_ del \_\_\_  
PUBBLICAZIONE dal \_\_\_ al \_\_\_  
APPROVAZIONE deliberazione C. C. n. \_\_\_ del \_\_\_

IL SINDACO

(Geom. Ivo BECCARIA)

IL SEGRETARIO

(Dott.ssa Monica PARA)

IL RESPONSABILE DEL PROCEDIMENTO

(Geom. Massimo MAURINO)

PROGETTISTA

(Arch. Marisa BICLATTO)

Il presente documento è sottoscritto con firma digitale ai sensi dell'art. 39 del d. lgs. 82/2005. La riproduzione dello stesso è effettuata dal Comune di Barge e costituisce una copia integrale e fedele dell'originale informatico, disponibile a richiesta presso il Servizio cartaceo.

Data: giugno 2026

Legenda

- Aree con presenza di siti contaminati
- Aree agricole
- Aree agricole montane
- Aree agricole di protezione naturale
- Area per attendamenti
- Aree residenziali di nuovo impianto
- Aree di completamento
- Aree di completamento esterne al centro urbano indice cubatura 1 mc./mq.
- Aree di riqualificazione industriale
- Aree di valore ambientale
- Aree per attività produttive
- Aree per attività produttive di riordino
- Aree per attività ricettive all'aperto
- Aree per attività terziarie
- Aree per attrezzature pubbliche
- Aree per impianti tecnologici
- Aree utilizzate per l'esercizio dell'attività estrattiva
- Centro storico
- Lavorazione manuale della pietra
- Monastero Dominus Tecum
- Viabilità in progetto
- varie
- A.4 - Addensamento commerciale urbano minore (o debole) levante
- Attrezzature pubbliche esistenti
- Attrezzature pubbliche in progetto

