

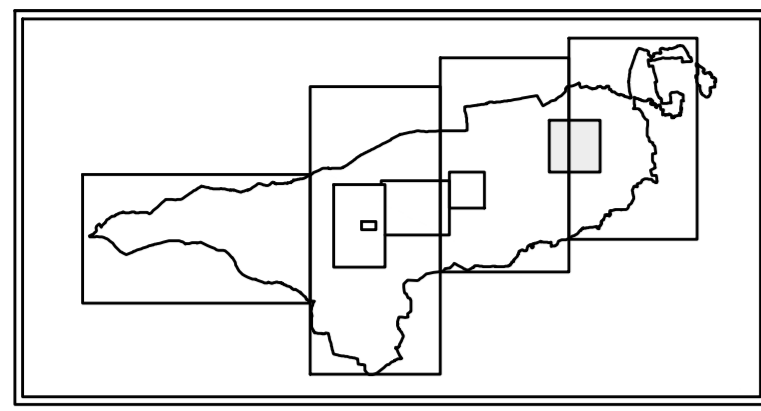

Regione Piemonte
Provincia di Cuneo

CITTÀ DI BARGE



Piano Regolatore Generale Comunale
Variante Parziale n. LIII

L.R. 56/77 art. 17 comma 5

TAV. 4.3 "Viabilità e Azzonamento"

STATO IN VARIANTE

Scala 1:2.000

ADOZIONE deliberazione C. C. n. ___ del ___
PUBBLICAZIONE dal ___ al ___
APPROVAZIONE deliberazione C. C. n. ___ del ___

IL SINDACO
(Geom. Ivo BECCARIA)

IL SEGRETARIO
(Dott.ssa Monica PARA)

IL RESPONSABILE DEL PROCEDIMENTO
(Geom. Massimo MAURINO)

PROGETTISTA
(Arch. Marisa BICCIOTTO)

Il presente documento è sottoscritto con firma digitale ai sensi dell'art. 21 del d.l. 49/2009. La riproduzione dello stesso è vietata dal Comune di Barge e costituisce una copia integra e fedele dell'originale informatico, disponibile a richiesta presso il Servizio emittente.

Date: giugno 2026

Legenda

- Aree con presenza di siti contaminati
- Aree agricole
- Aree agricole montane
- Aree agricole di protezione naturale
- Aree per attendamenti
- Aree residenziali di nuovo impianto
- Aree di completamento
- Aree di completamento esterne al centro urbano indice cubatura 1 mc./mq.
- Aree di rilocalizzazione industriale
- Aree di valore ambientale
- Aree per attività produttive
- Aree per attività produttive di riordino
- Aree per attività ricettive all'aperto
- Aree per attività terziarie
- Aree per attrezzature pubbliche
- Aree per impianti tecnologici
- Aree utilizzate per l'esercizio dell'attività estrattiva
- Centro storico
- Lavorazione manuale della pietra
- Monastero Dominus Tecum
- Viabilità in progetto
- varie
- A.4 - Addensamento commerciale urbano minore (o debole) levante
- Attrezzature pubbliche esistenti
- Attrezzature pubbliche in progetto

